国家税务总局阿拉善盟税务局
税务行政职权运行流程图

一、税务管理

060200 境外注册的中资控股企业依据实际管理机构标准判定为中国居民企业的认定

依申请认定程序:

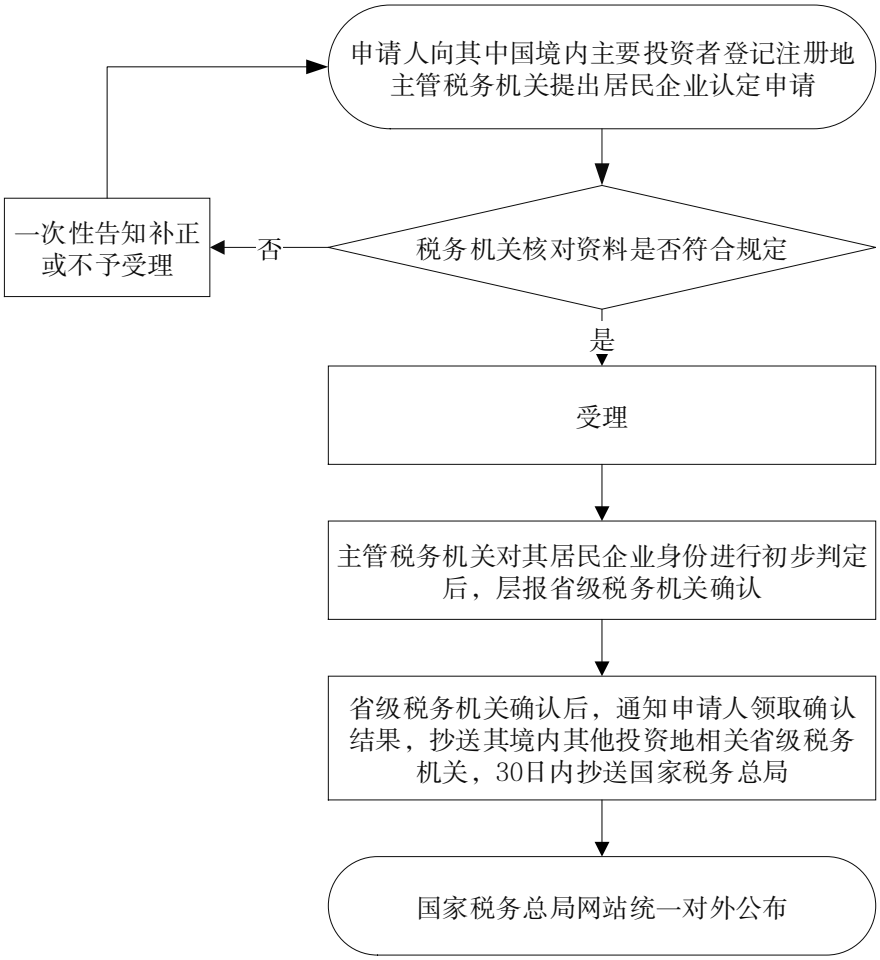

依职权认定程序:

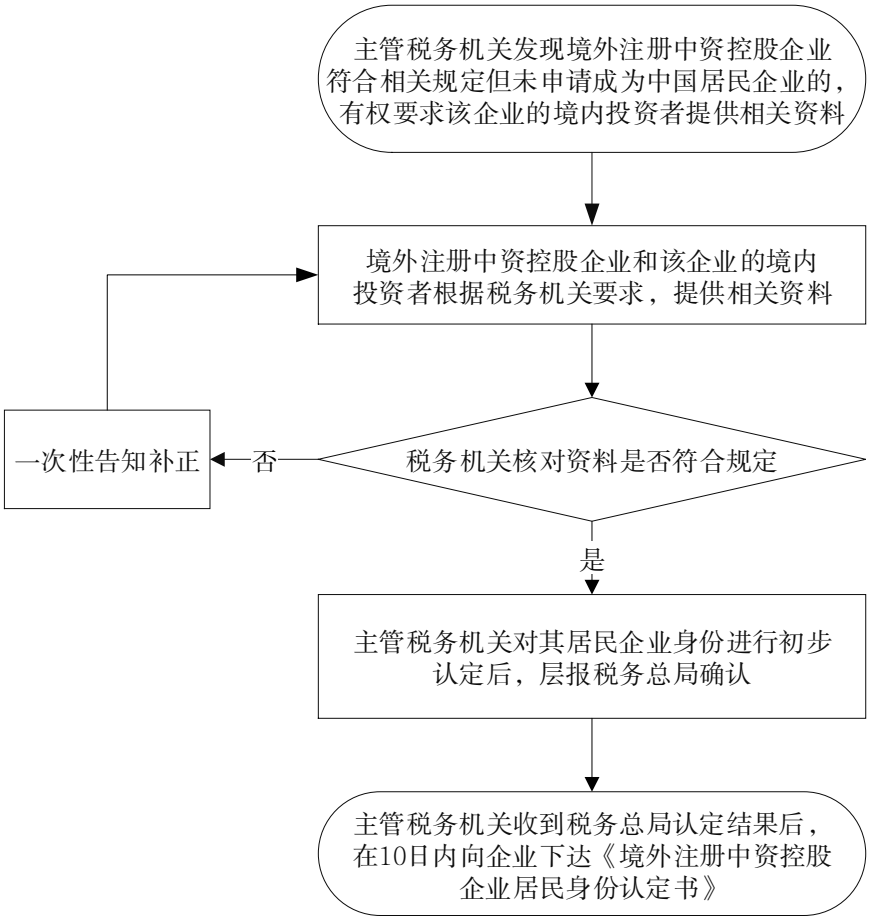
主管税务机关发现境外注册中资控股企业符合相关规定但未申请成为中国居民企业的，有权要求该企业的境内投资者提供相关资料
境外注册中资控股企业和该企业的境内投资者根据税务机关要求，提供相关资料
税务机关核对资料是否符合规定
否
一次性告知补正
是
主管税务机关对其居民企业身份进行初步认定后，层报税务总局确认
主管税务机关收到税务总局认定结果后，在10日内向企业下达《境外注册中资控股企业居民身份认定书》

080500 依法实施税收相关数据交换和共享

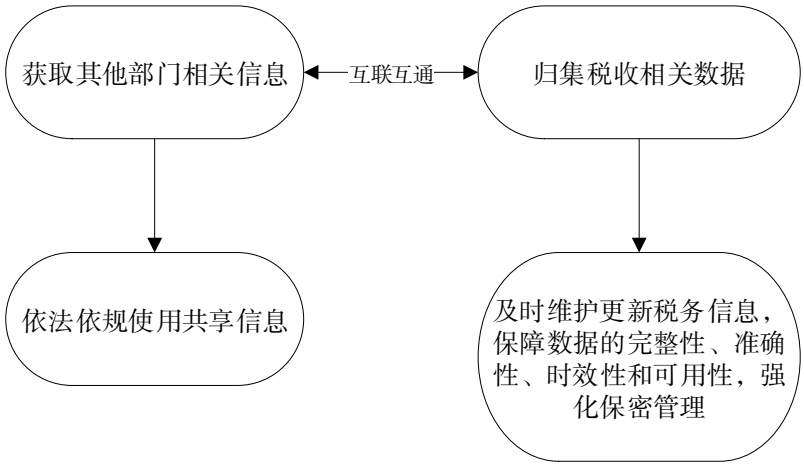

080600　对本系统贯彻落实上级重大决策部署情况和税收执法活动进行监督检查

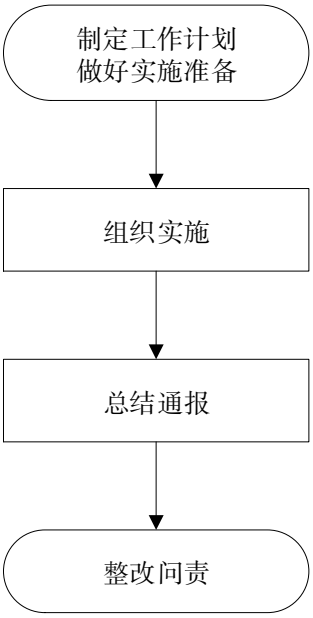

二、税费征收

010104　农产品增值税进项税额核定扣除试点纳税人的扣除标准核定

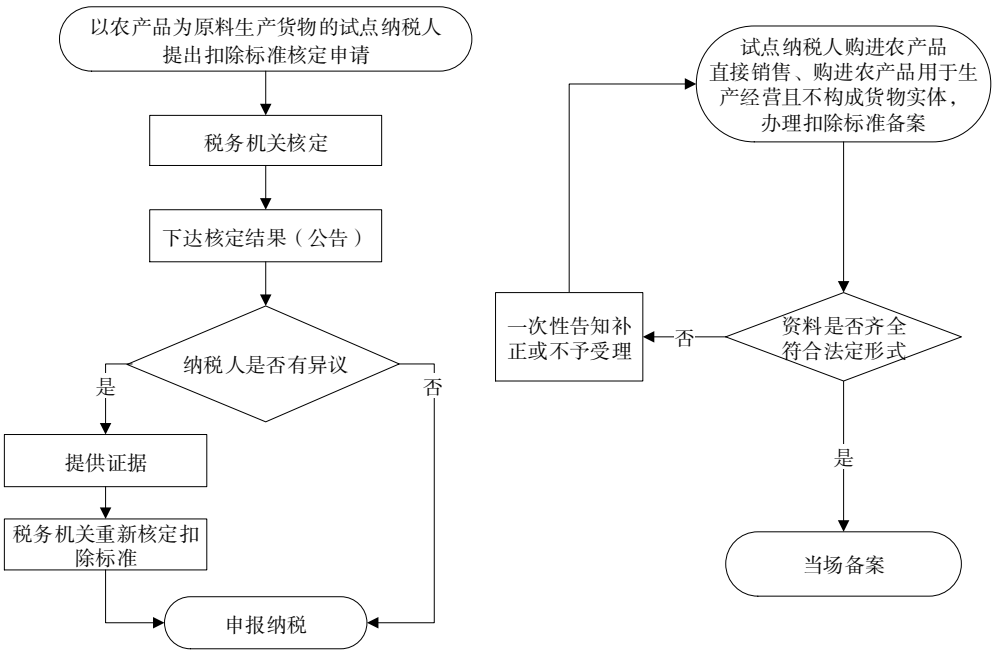

010105　对逾期增值税扣税凭证继续抵扣的核准

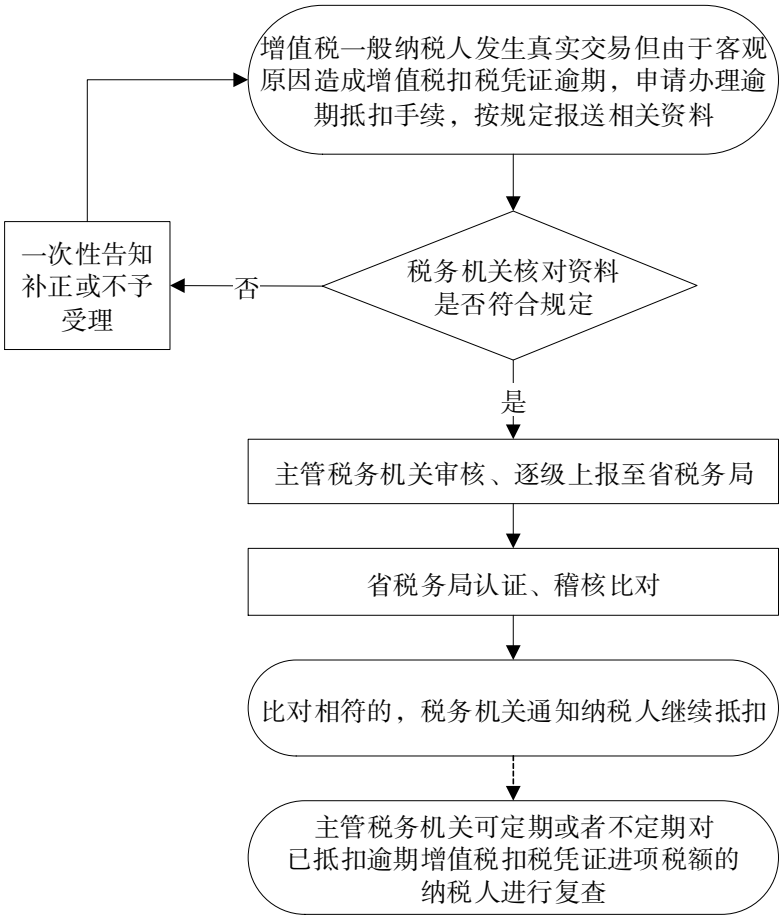

010107　对汇总缴纳增值税的核准

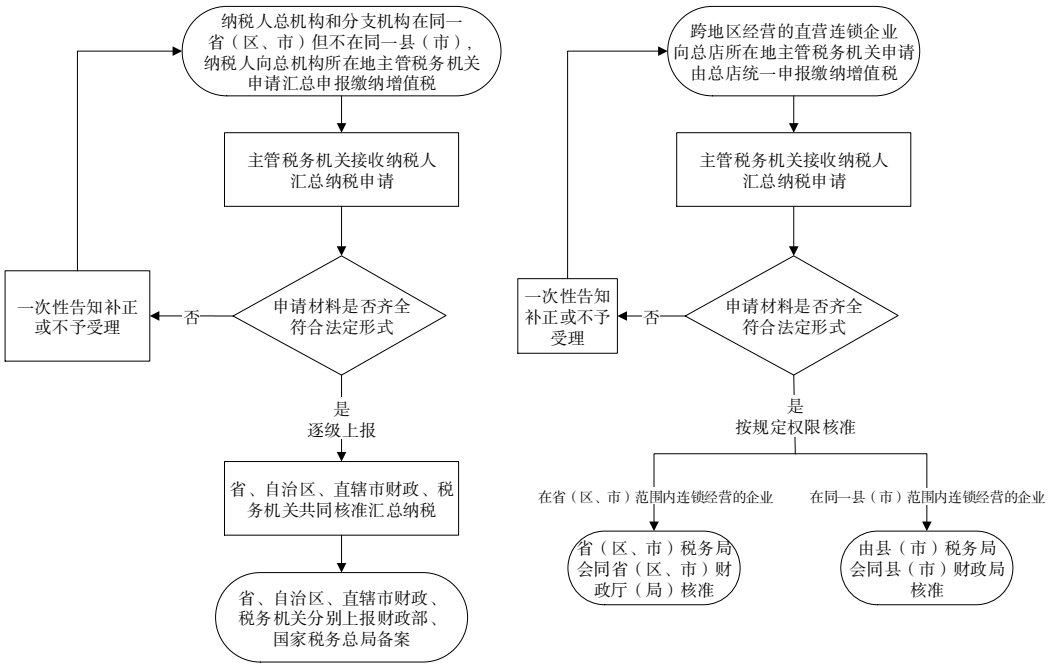

010201 消费税征收

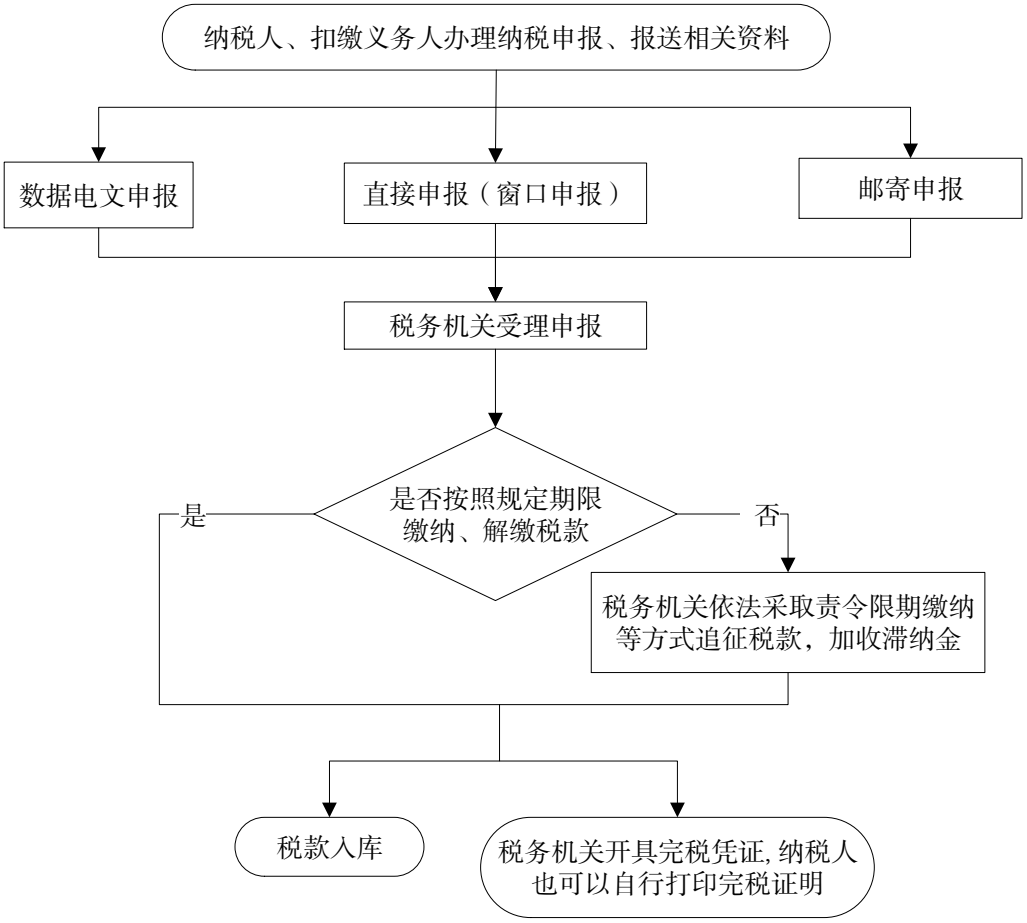

010204 对汇总缴纳消费税的核准

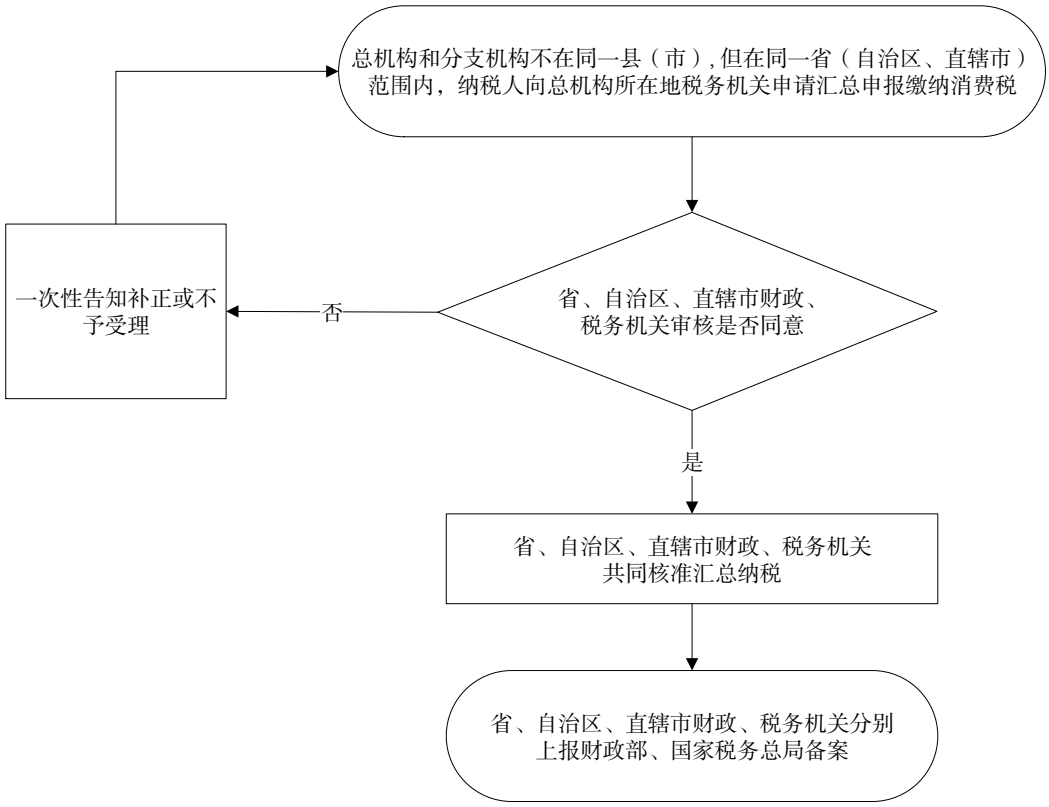

010407　单边预约定价安排谈签（含续签）

一般程序:

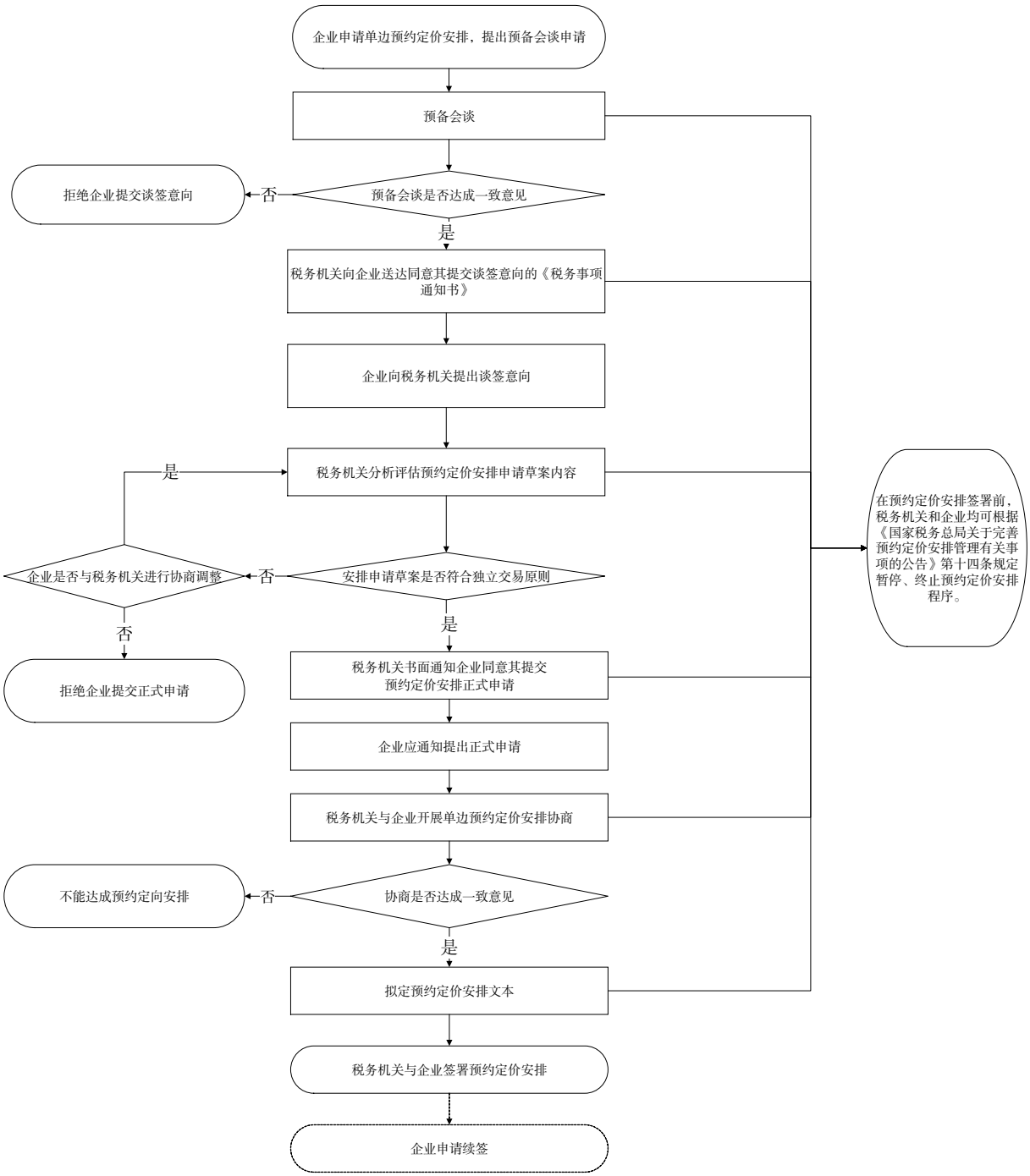

简易程序:

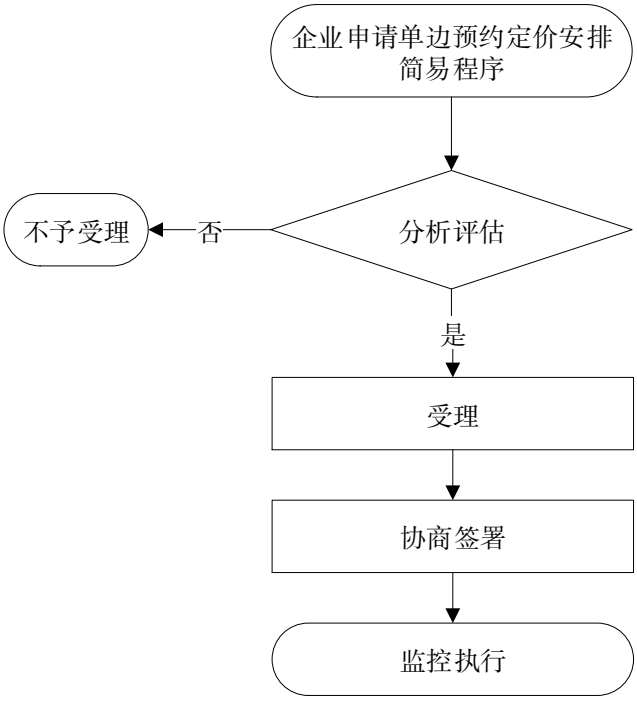

011701　出口业务退（免）税办理

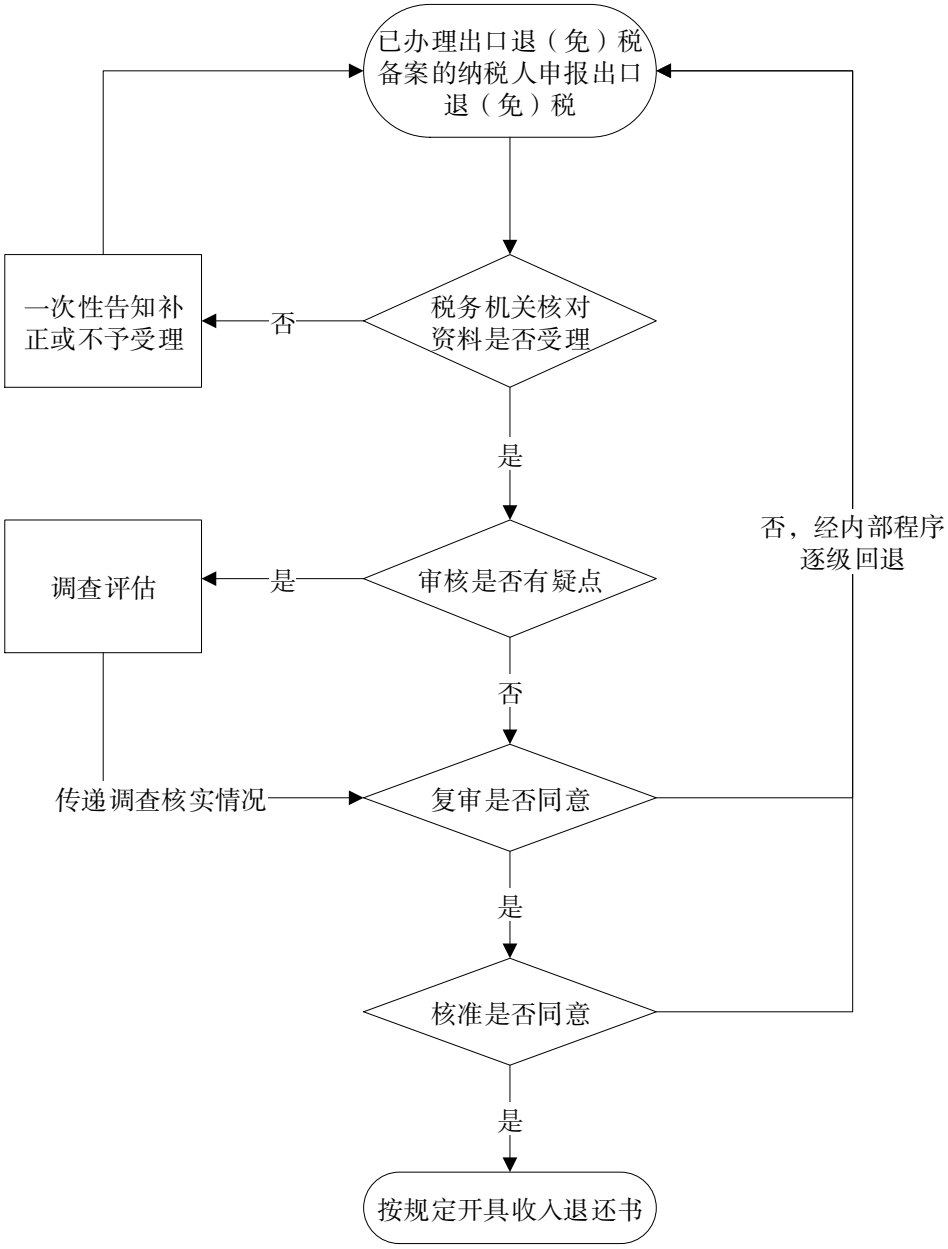

011702 出口退（免）税相关证明出具

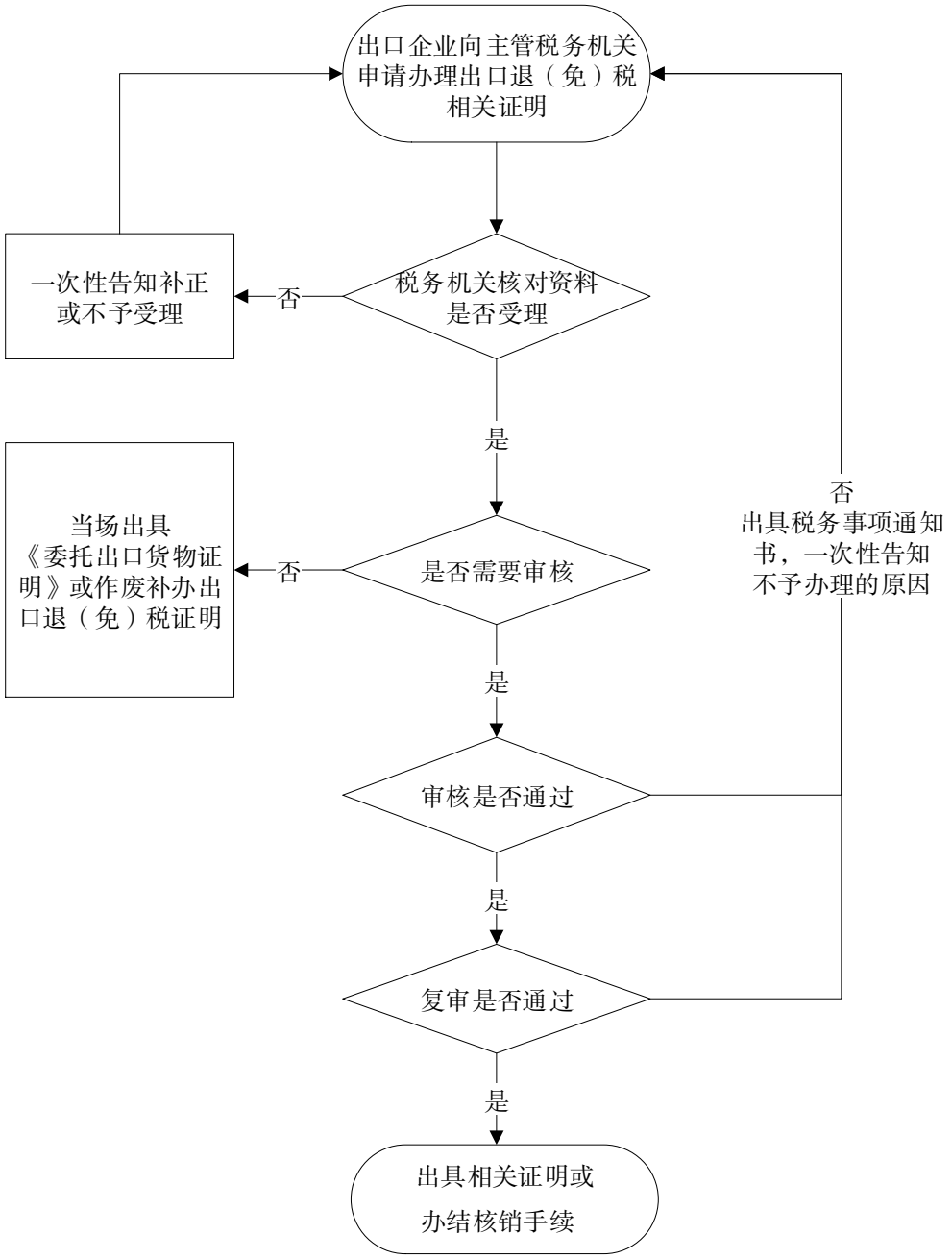

060400 出口退（免）税企业分类管理评定

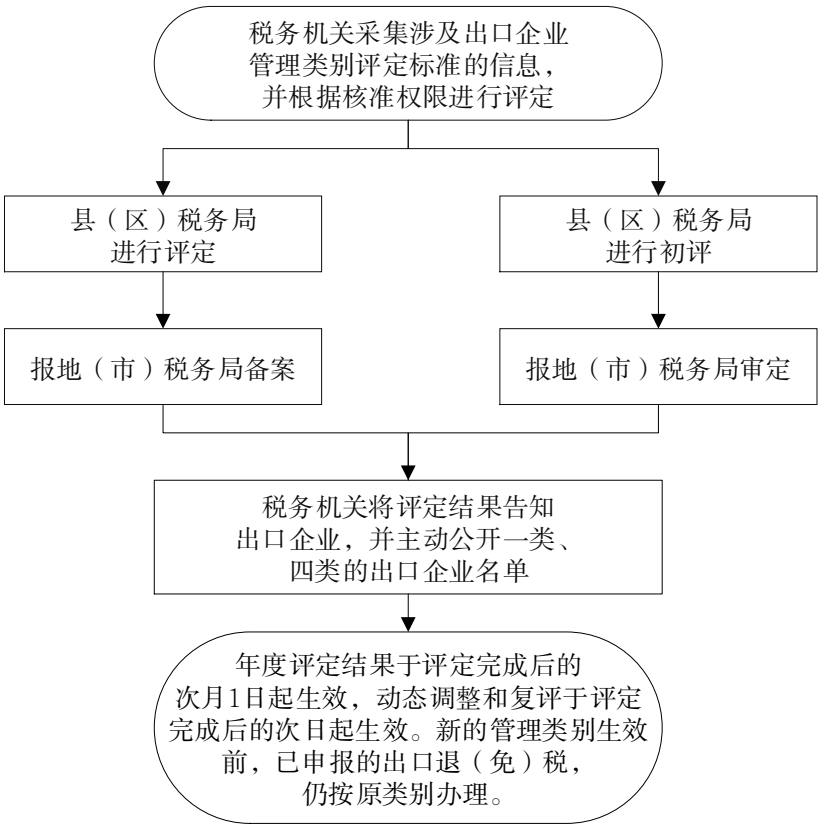

080900 税收情报交换

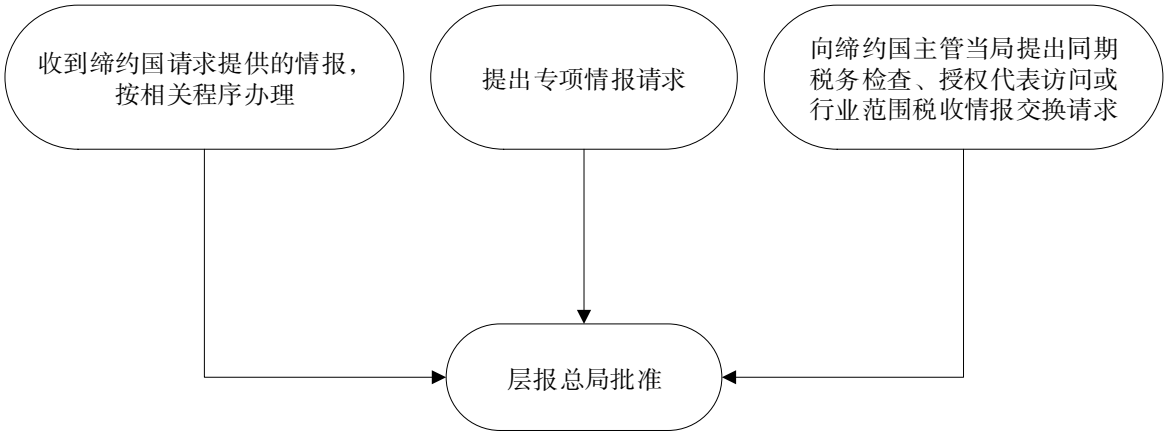

011900 委托代征

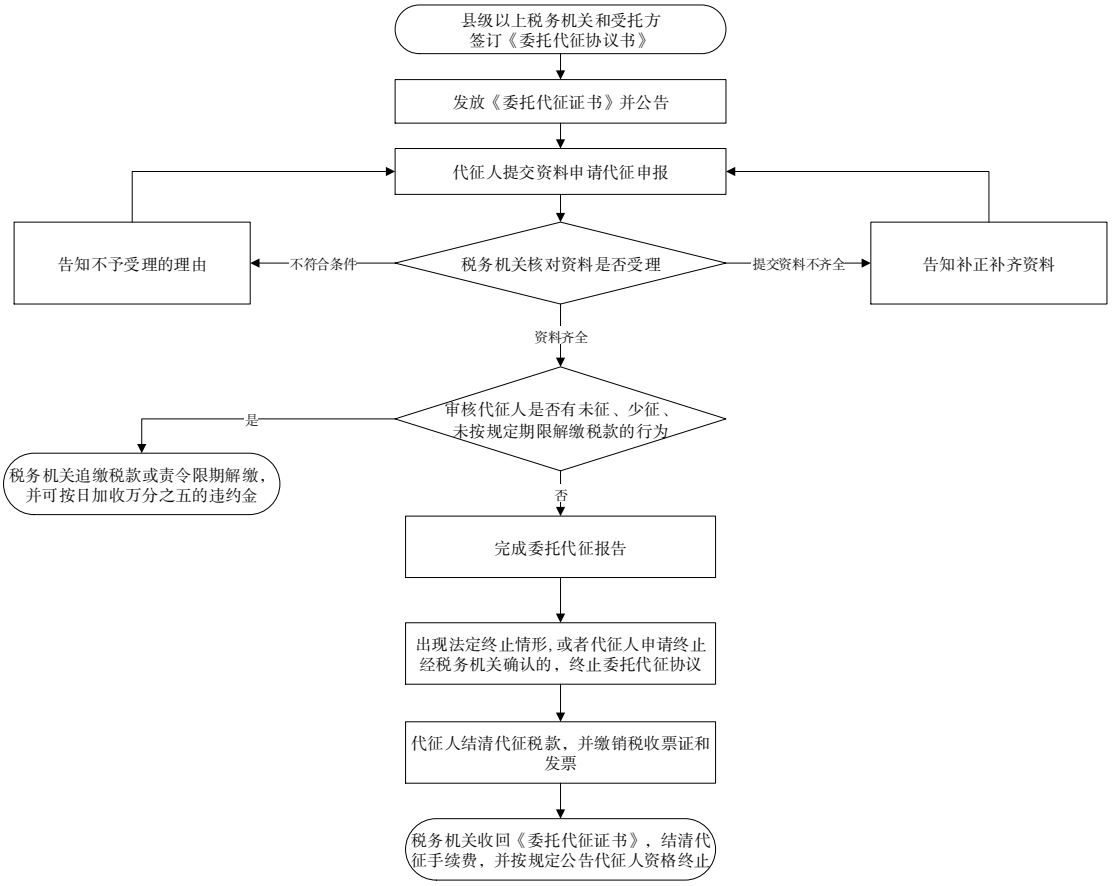
县级以上税务机关和受托方
签订《委托代征协议书》
发放《委托代征证书》并公告
代征人提交资料申请代征申报
税务机关核对资料是否受理
不符合条件
告知不予受理的理由
提交资料不齐全
告知补正补齐资料
资料齐全
审核代征人是否有未征、少征、
未按规定期限解缴税款的行为
是
税务机关追缴税款或责令限期解缴，
并可按日加收万分之五的违约金
否
完成委托代征报告
出现法定终止情形,或者代征人申请终止
经税务机关确认的，终止委托代征协议
代征人结清代征税款，并缴销税收票证和
发票
税务机关收回《委托代征证书》，结清代
征手续费，并按规定公告代征人资格终止

081000 通知出入境管理机关阻止欠税人出境

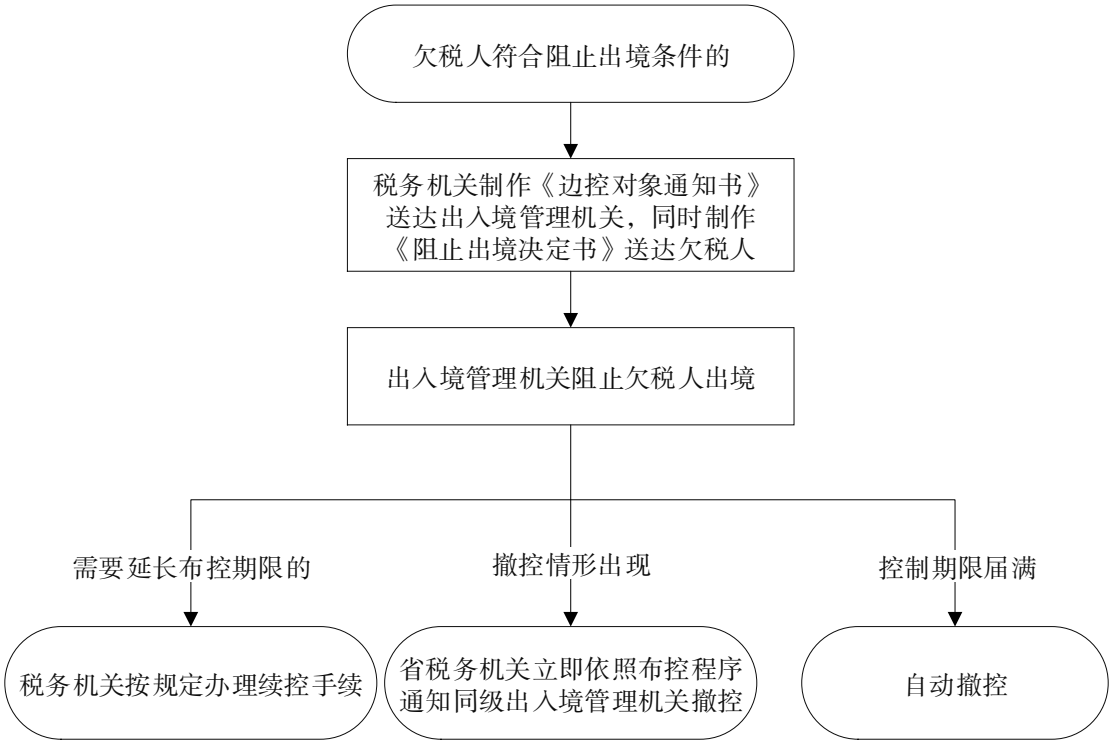

081100 发布欠税公告

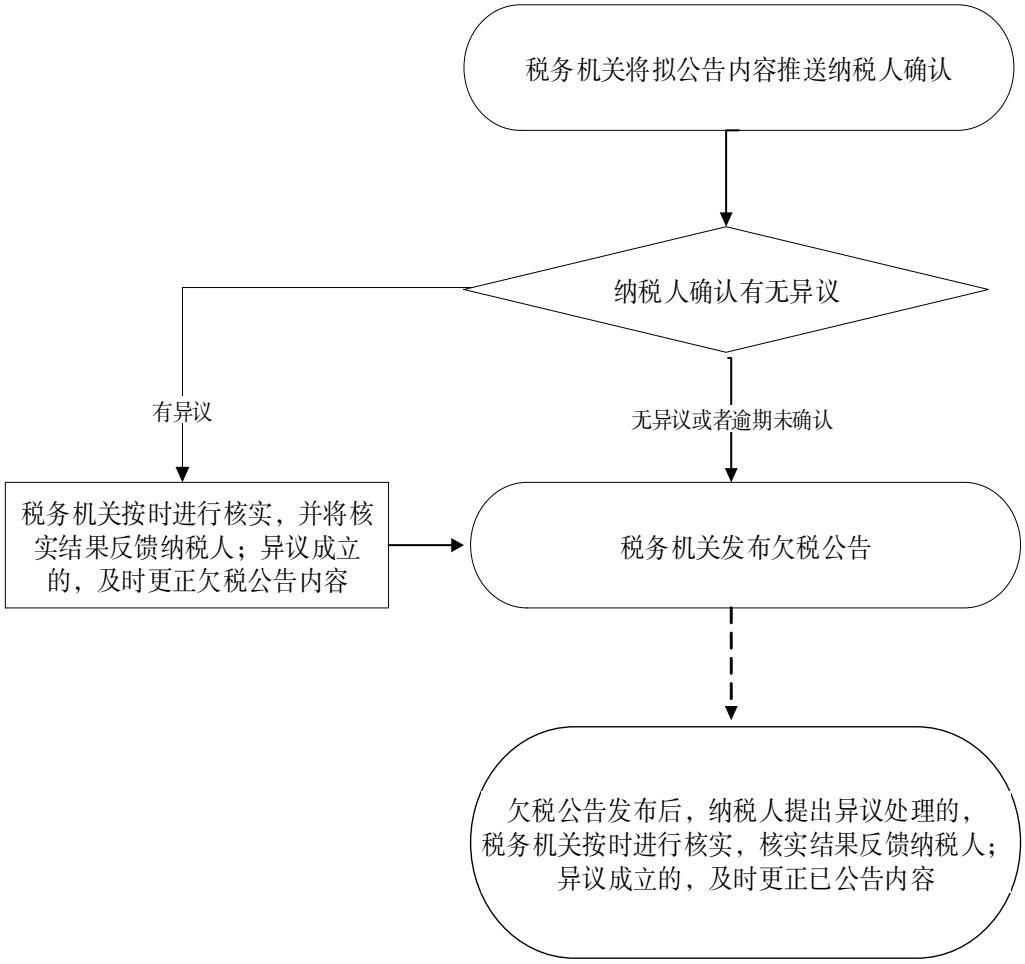

081300 未开具税收票证损失的核销

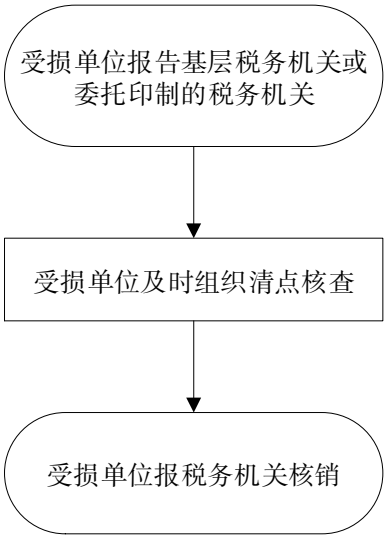

082600 破产债权管理

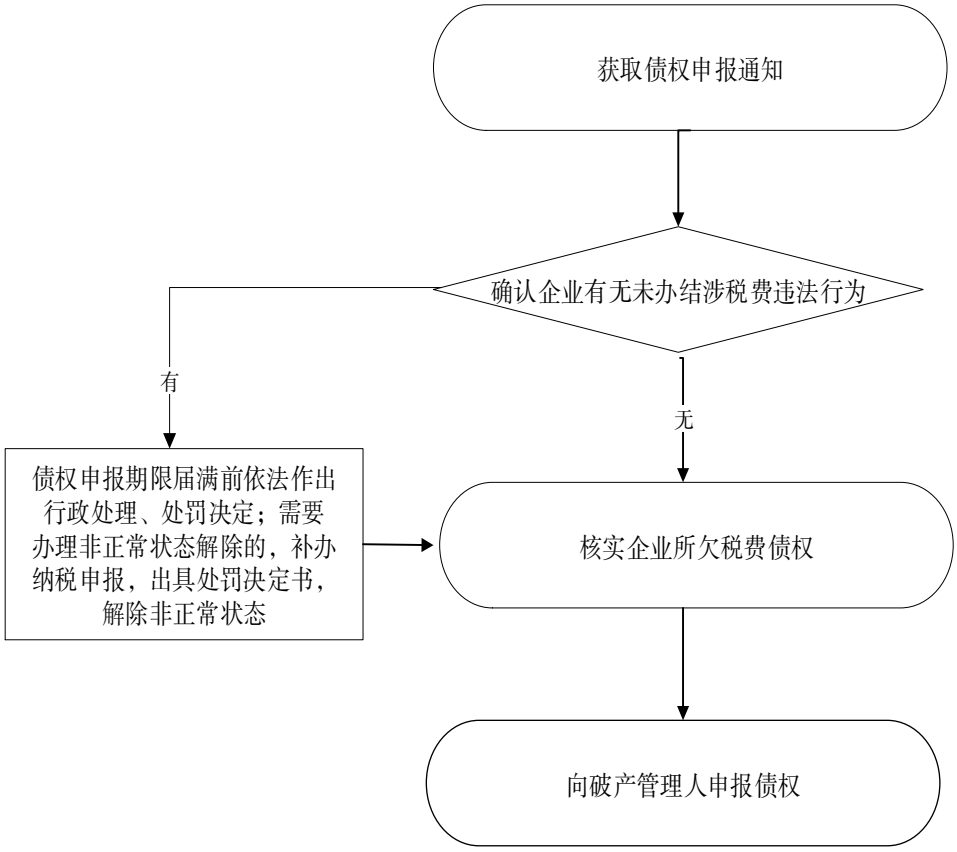

三、税费服务

060800 发票真伪鉴别

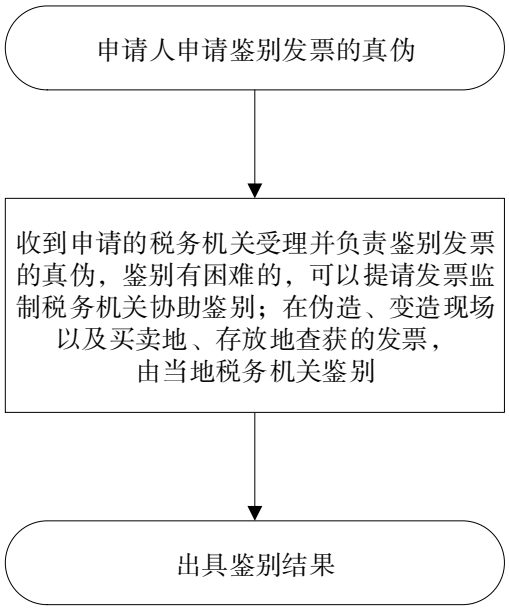

081500　对涉税专业服务机构及涉税服务人员涉税业务的管理

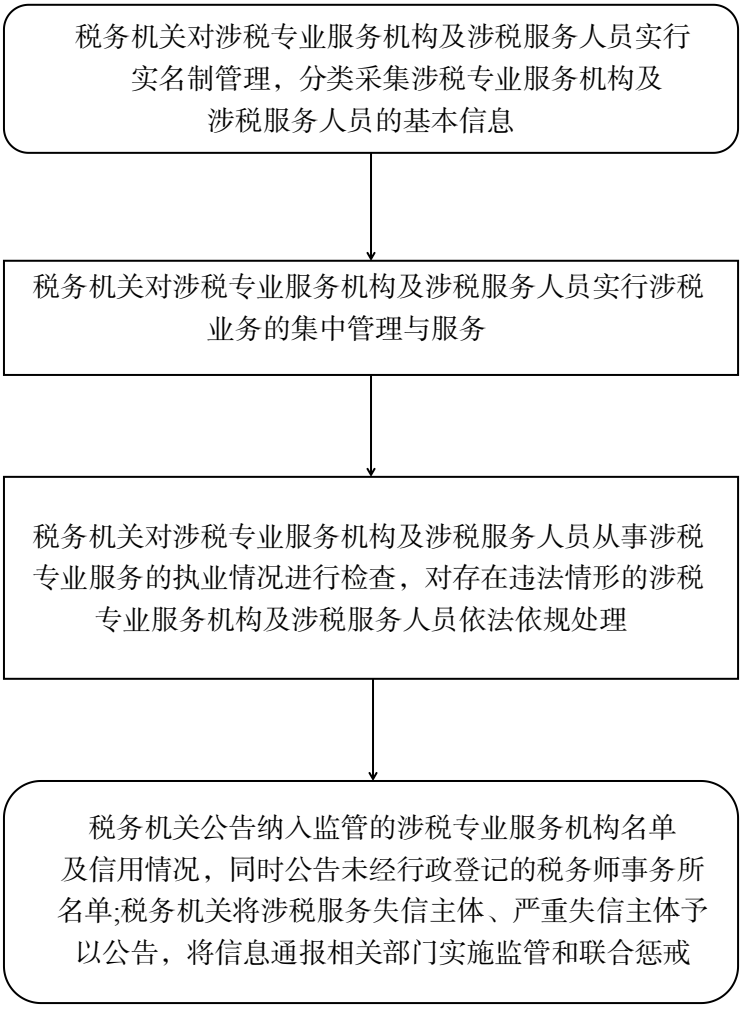

081700 税收普法宣传

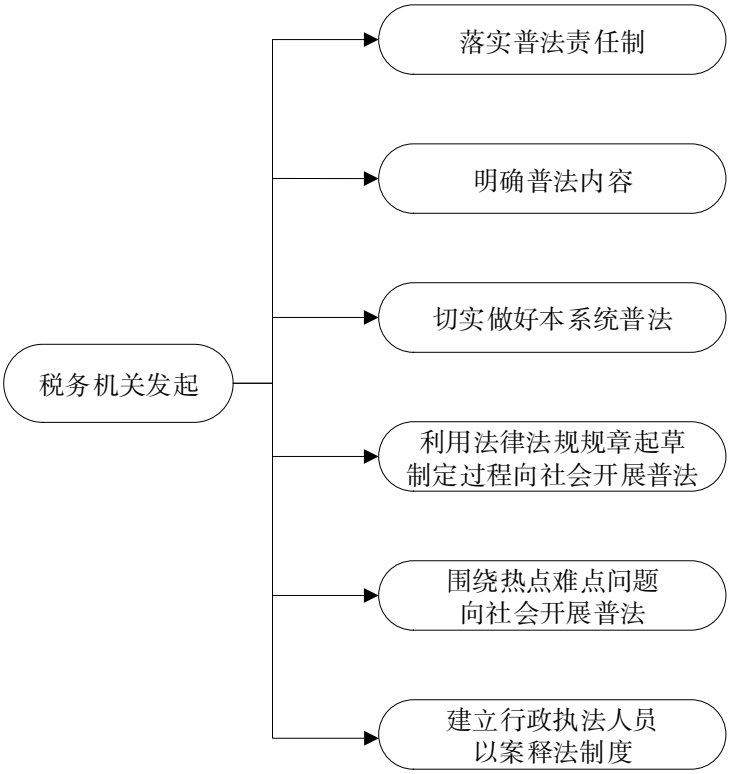

四、监管执法

081800　纳税人税收风险分析及组织应对

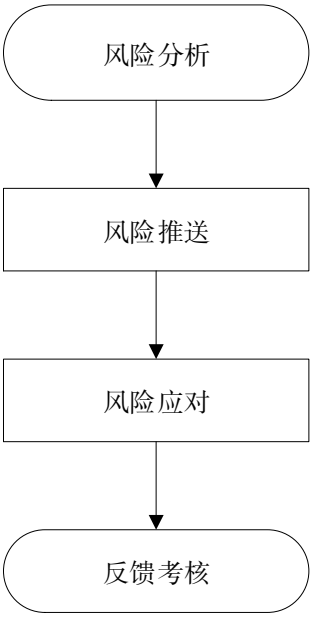

020100 查封、扣押商品、货物或者其他财产

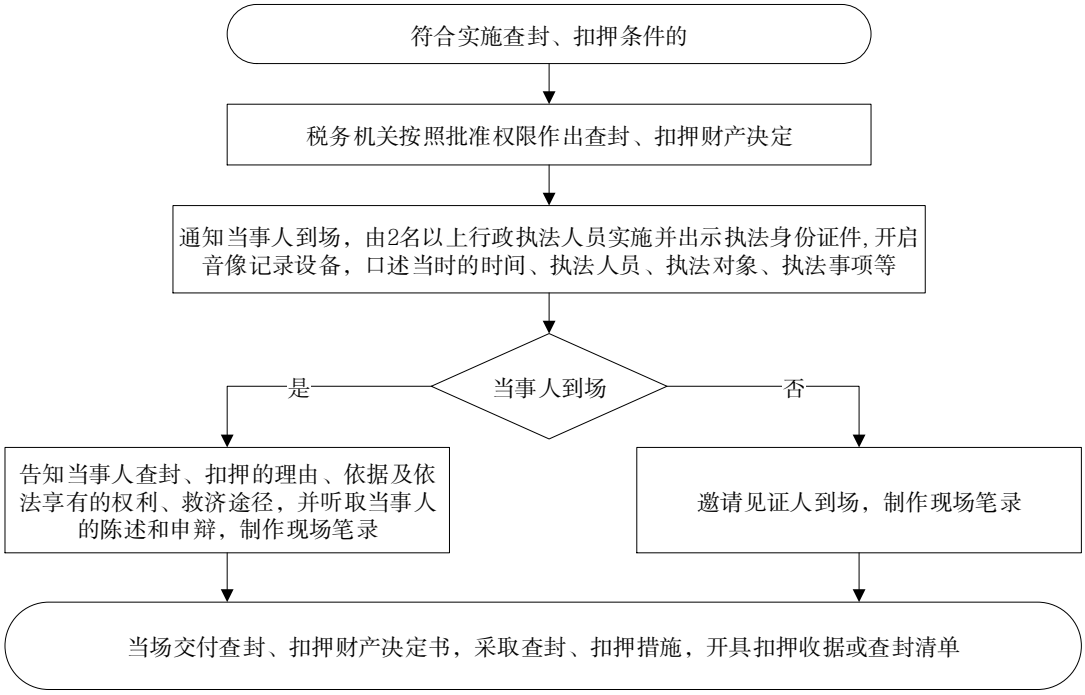

020200 冻结存款

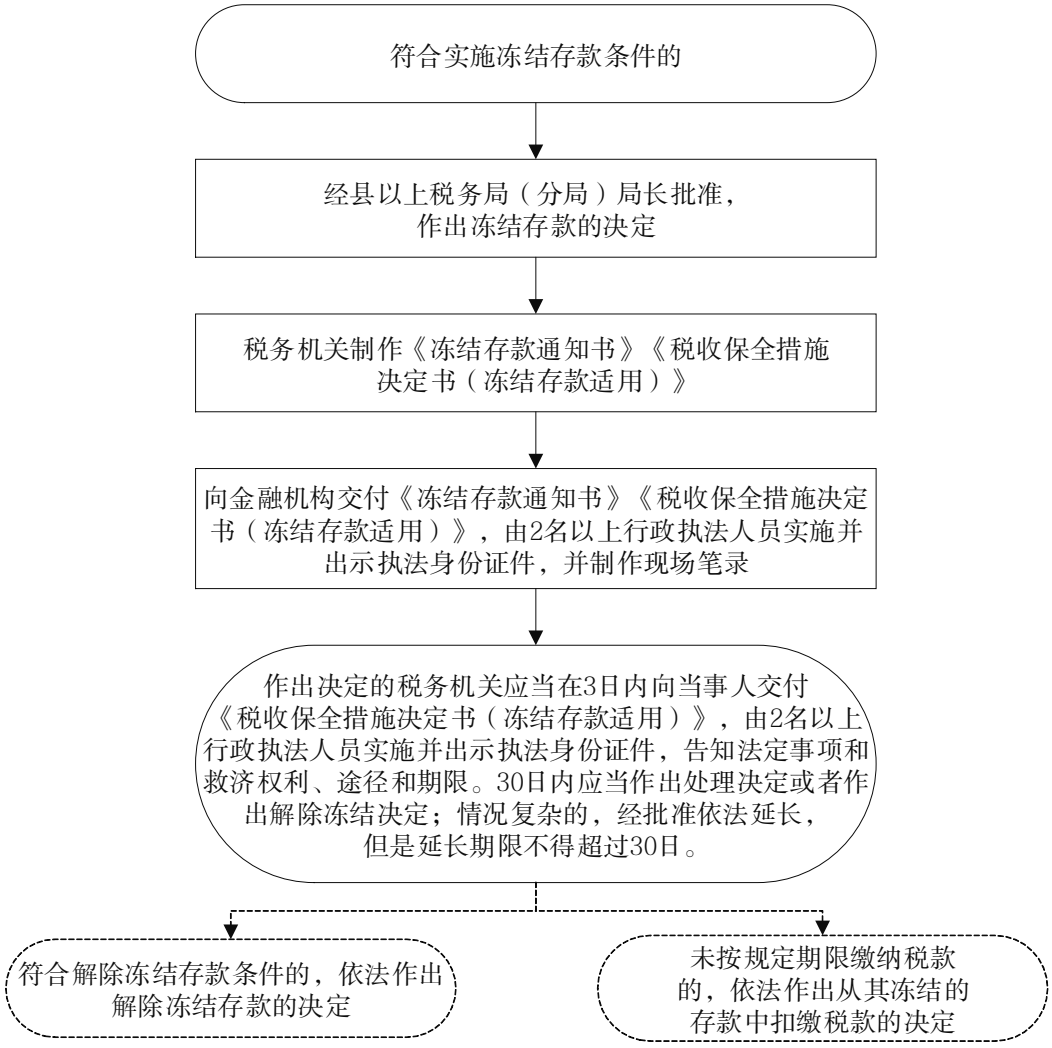
符合实施冻结存款条件的
经县以上税务局（分局）局长批准，作出冻结存款的决定
税务机关制作《冻结存款通知书》《税收保全措施决定书（冻结存款适用）》
向金融机构交付《冻结存款通知书》《税收保全措施决定书（冻结存款适用）》，由2名以上行政执法人员实施并出示执法身份证件，并制作现场笔录
作出决定的税务机关应当在3日内向当事人交付《税收保全措施决定书（冻结存款适用）》，由2名以上行政执法人员实施并出示执法身份证件，告知法定事项和救济权利、途径和期限。30日内应当作出处理决定或者作出解除冻结决定；情况复杂的，经批准依法延长，但是延长期限不得超过30日。
符合解除冻结存款条件的，依法作出解除冻结存款的决定
未按规定期限缴纳税款的，依法作出从其冻结的存款中扣缴税款的决定

020400 强制扣缴税款、滞纳金、罚款

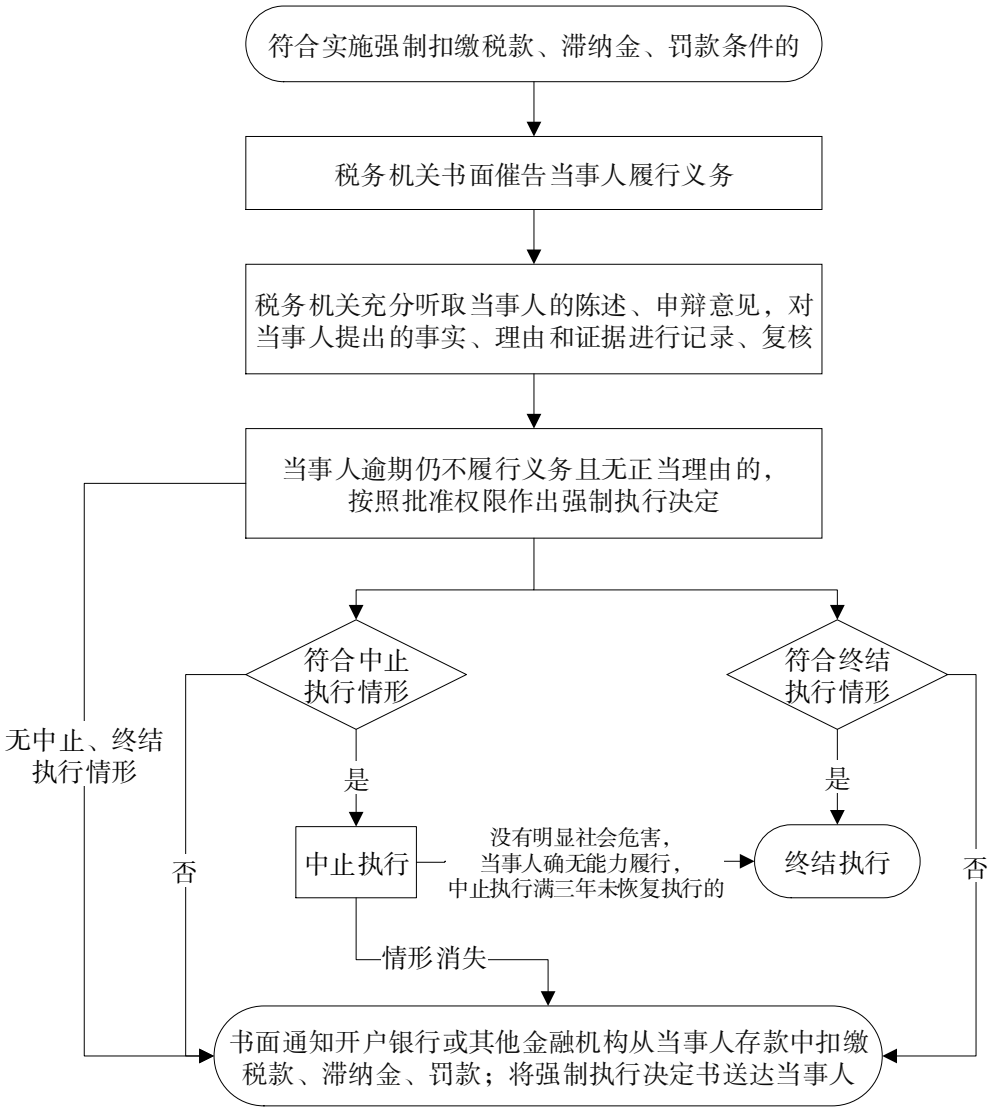

020500 拍卖、变卖商品、货物或者其他财产

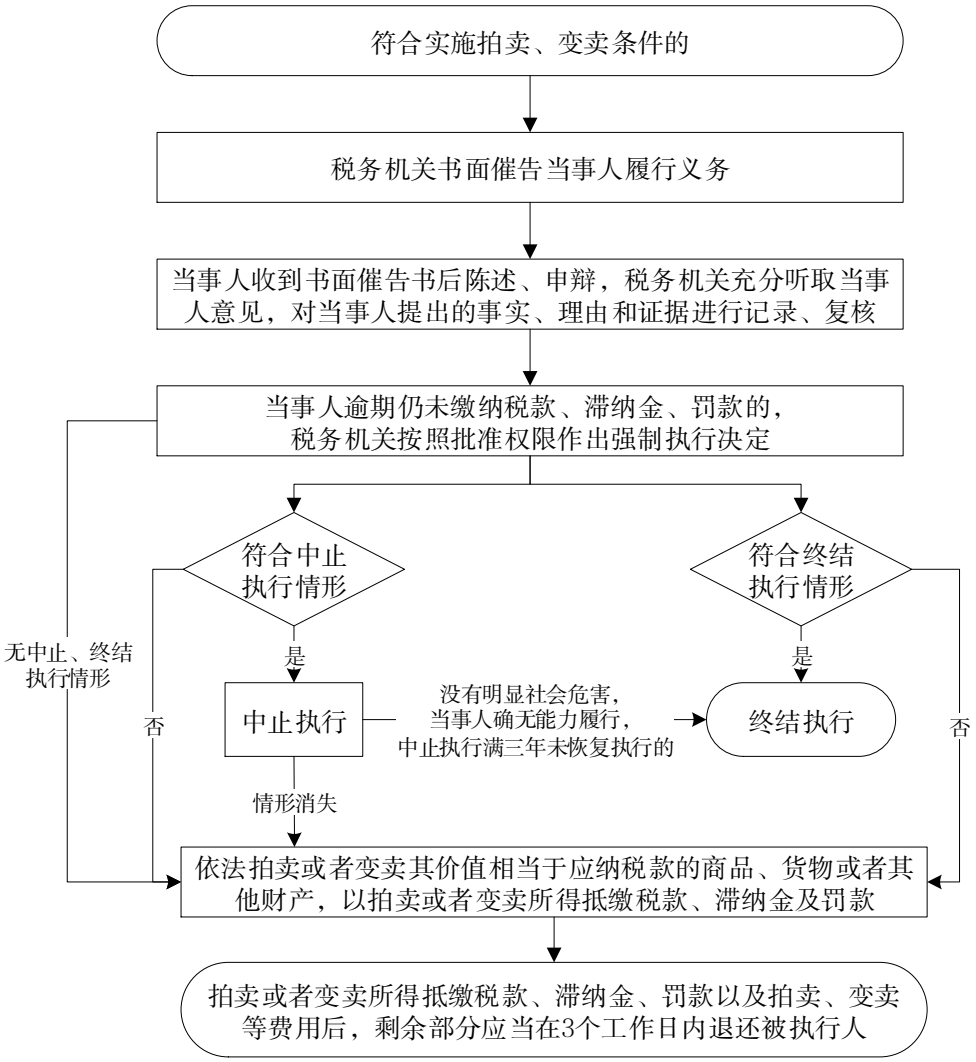

030101、030106 税务检查

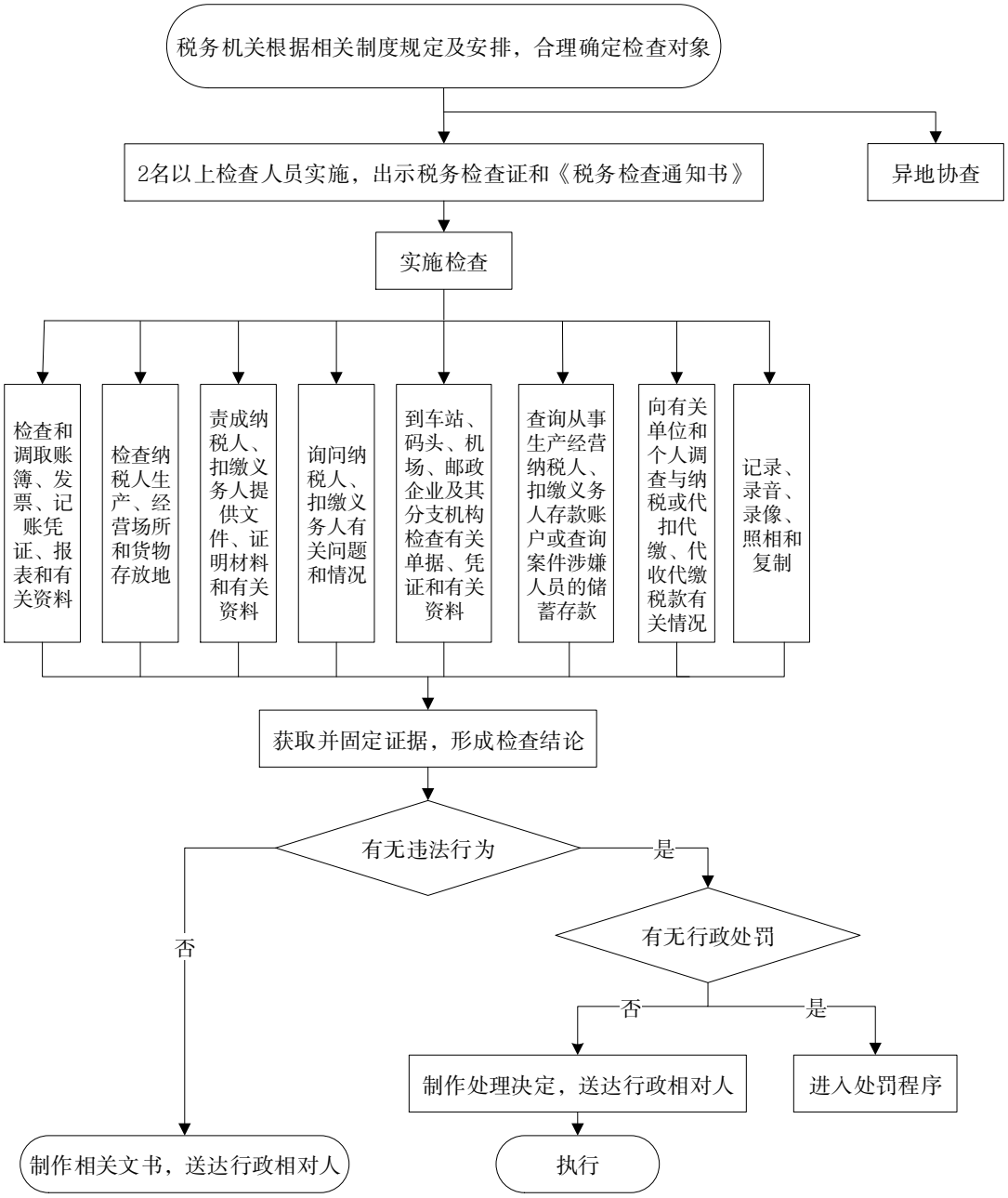

030300 纳税调整

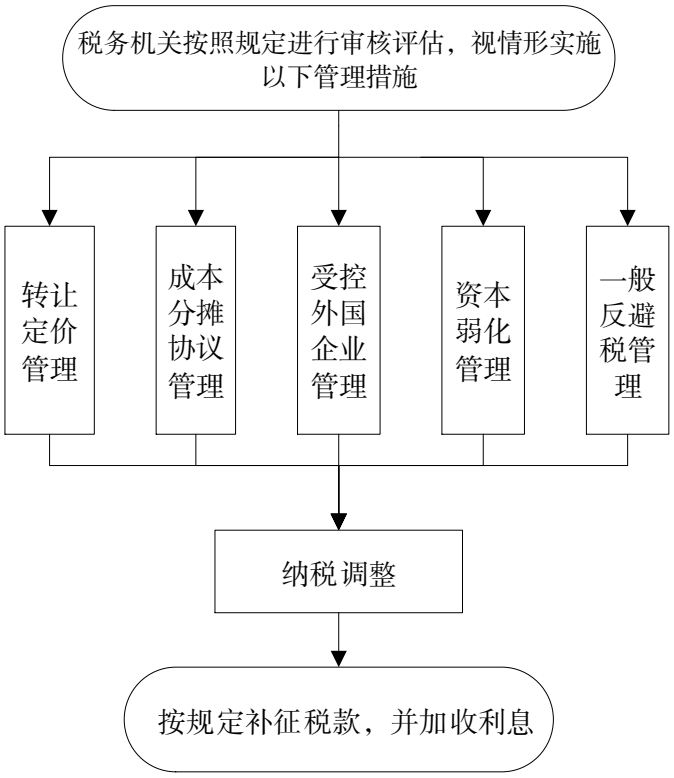
税务机关按照规定进行审核评估，视情形实施以下管理措施
转让定价管理
成本分摊协议管理
受控外国企业管理
资本弱化管理
一般反避税管理
纳税调整
按规定补征税款，并加收利息

030400 涉税专业服务执业情况检查

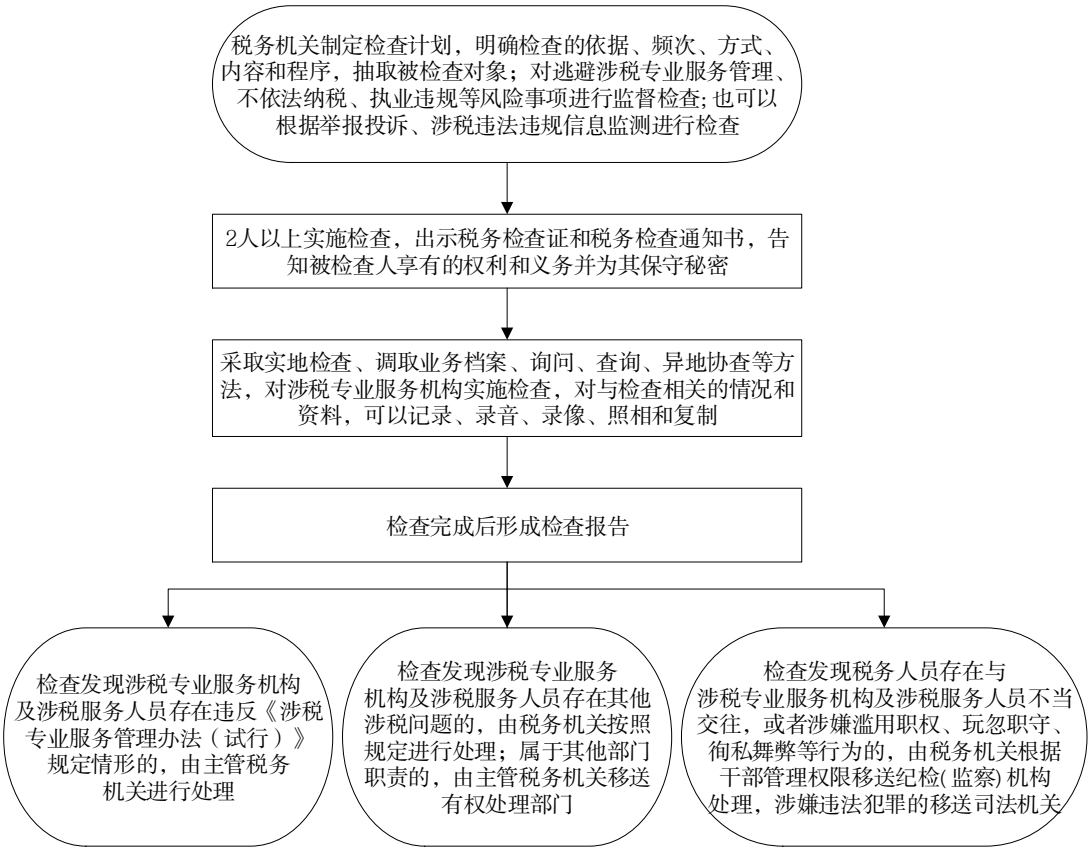

082000 重大税务案件审理

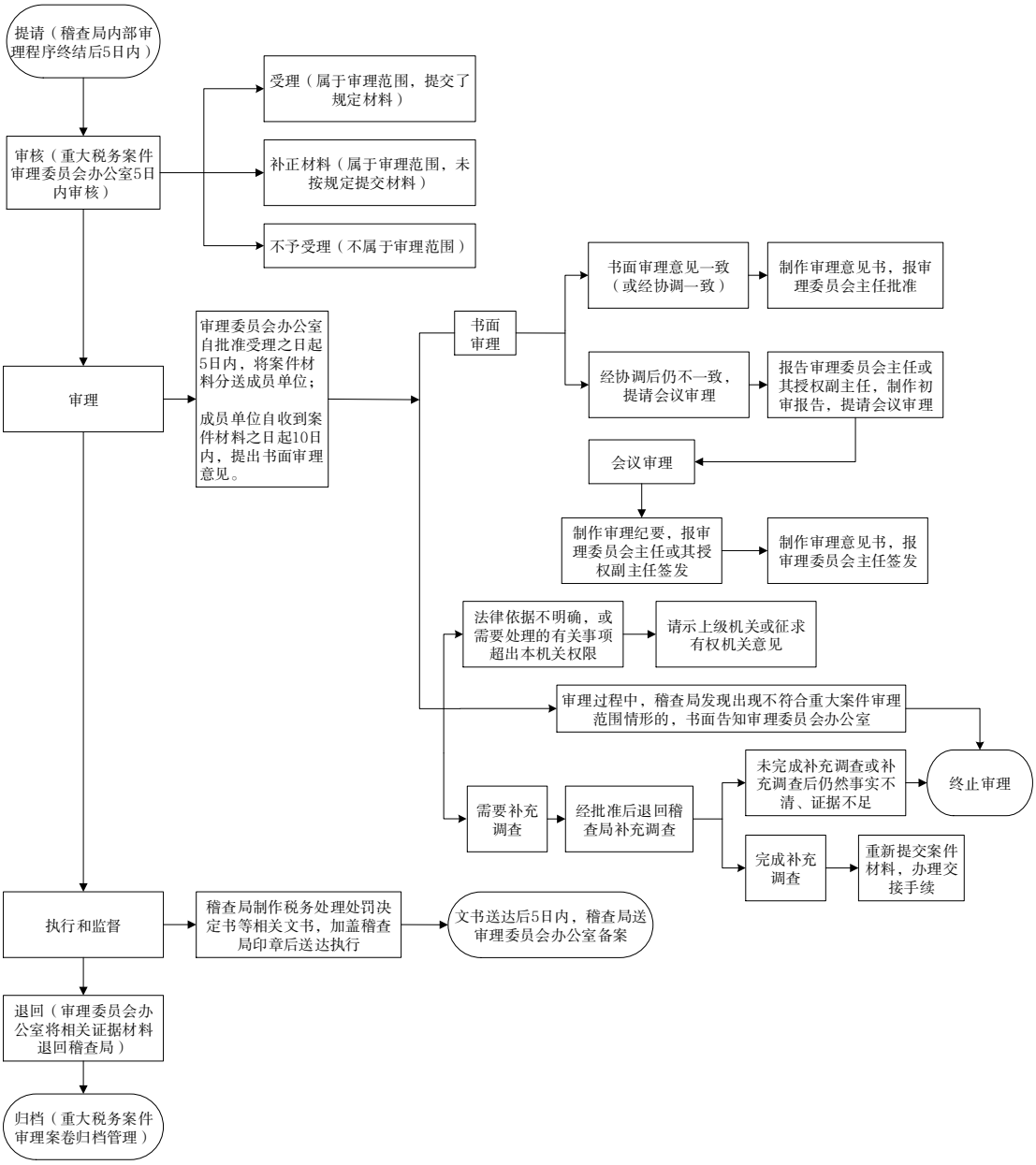

040404 对以假报出口或者其他欺骗手段，骗取国家出口退税款的处罚

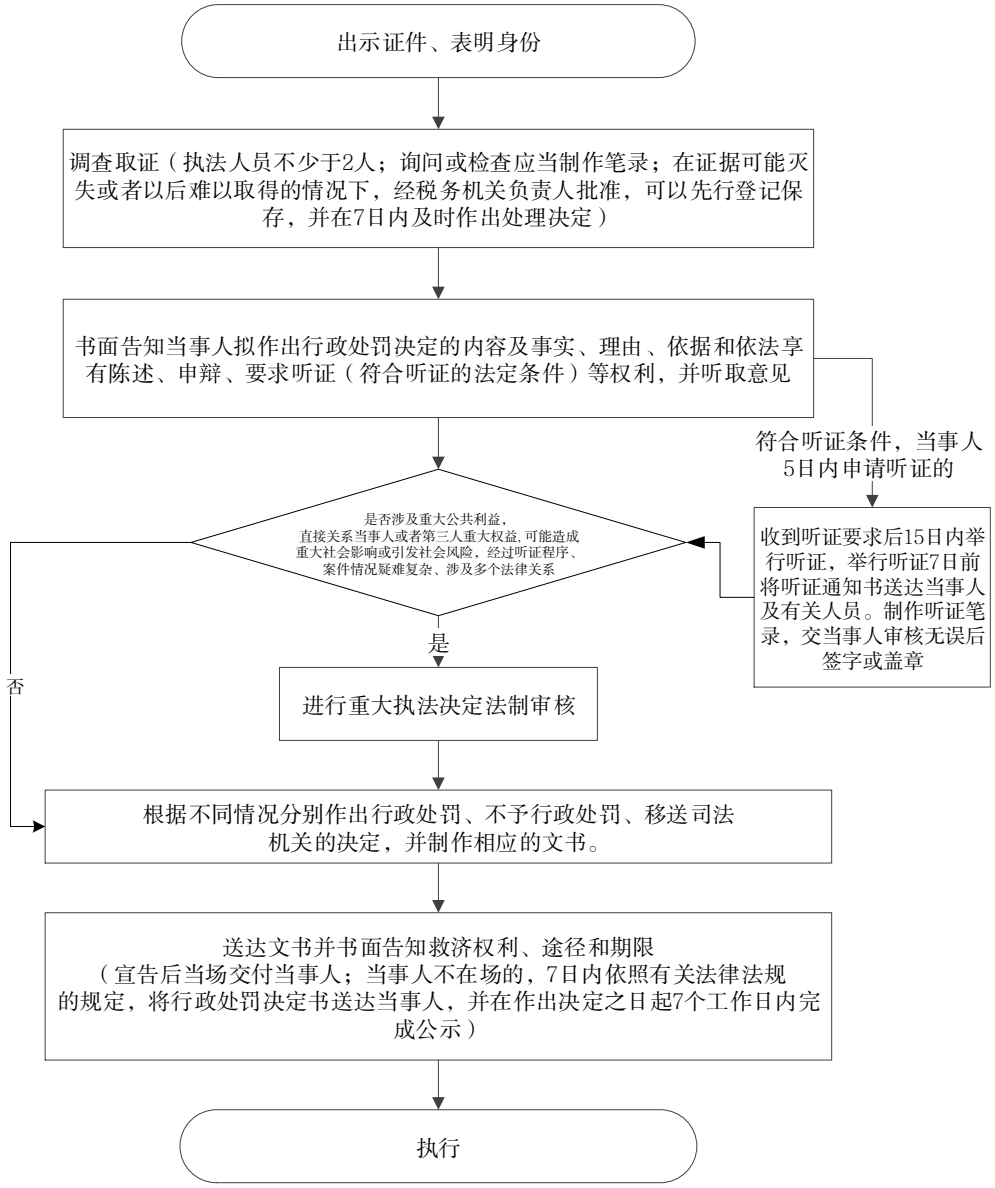

五、政策法规

090100　研究制定贯彻执行税收、社会保险费和有关非税收入法律、法规、规章和规范性文件的具体实施办法

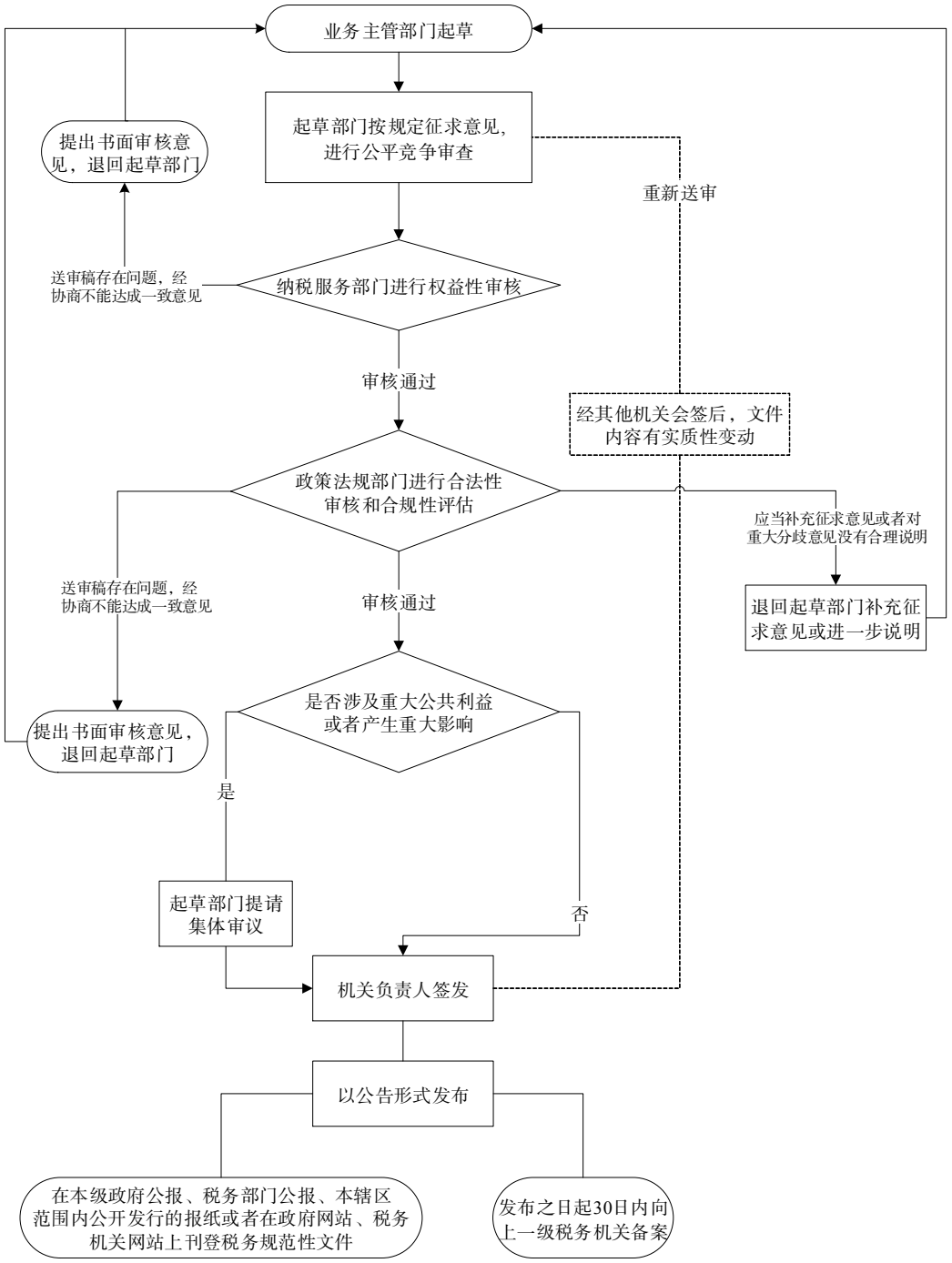

六、其他

082100 政府信息公开

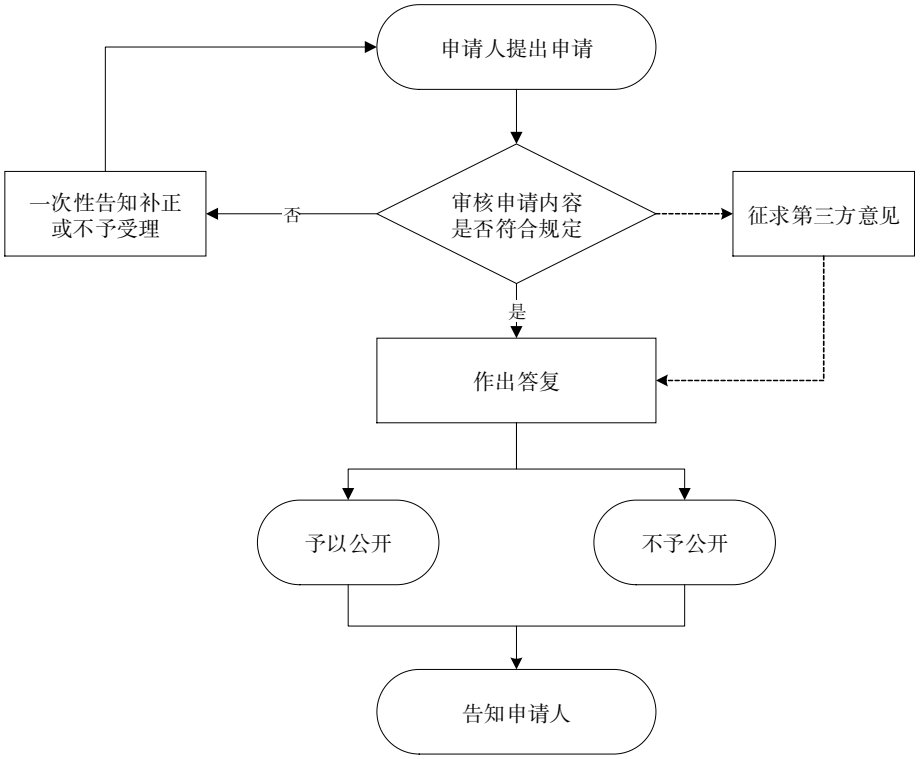

082200 信访事项处理

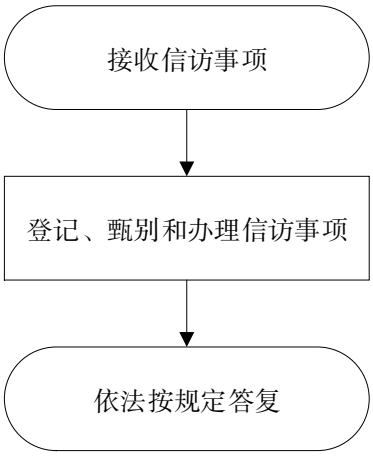

082300 办理行政复议

